# HERBLAY

Place des Etangs 71

**NUMÉRO 11 *** 1973**

# administration municipale

**MAIRE**

M. Roger BARAT

**ADJOINTS**

M. Lazare PUZENAT, premier adjoint réglementaire.
M. Jacques BOUCLY, deuxième adjoint réglementaire.
M. Francis BOTHOREL, troisième adjoint réglementaire.
M. Jean TOMASINI, premier adjoint supplémentaire.
M. Pierre LOSSOIS, deuxième adjoint supplémentaire.
M. Henri MAINGON, troisième adjoint supplémentaire.

**CONSEILLERS MUNICIPAUX**

MM.
Jean MATHIEU.
Jacques AUTRAN.
Emile FRANGEUL.
André RAIBAUD.
Henri BERNARD-BEAUBOIS.
Jean RINALDY.
Jacques RAMBOUR.
Michel JANIAUD.
Paul DUFAU.
Gérard LUBRANO.
Daniel TARPIN.
Albert BORGNE.
Jean-Claude CORDIER.
Claude SAVOURAY.
Gilbert TOUSSAINT.
Mmes
Micheline DIETRICH.
Paulette ALEGRE.
MM.
Marceau HERON.
Georges LARKIN.
Mme
Monique GONTARD.

# réception du maire et des adjoints

M. BARAT, maire : Reçoit sur rendez-vous le mardi de 9 h à 11 h 30, le samedi de 15 h 30 à 17 h 30.
M. PUZENAT, premier adjoint : Reçoit sur rendez-vous les mardis et samedis.
M. BOUCLY, deuxième adjoint : Reçoit sur rendez-vous.
M. BOTHOREL, troisième adjoint : Reçoit le samedi de 16 h à 18 h, sur rendez-vous.
M. TOMASINI, premier adjoint supplémentaire : Reçoit sur rendez-vous.
M. LOSSOIS, deuxième adjoint supplémentaire : Reçoit sur rendez-vous.
M. MAINGON, troisième adjoint supplémentaire : Reçoit sur rendez-vous.

# commissions municipales

**FINANCES** : Vice-président : M. BOUCLY Jacques.
**TRAVAUX** : Vice-président : M. PUZENAT Lazare.
**URBANISME ET ENVIRONNEMENT** : Vice-président : M. LOSSOIS Pierre.
**LOGEMENT** : Vice-président : M. BOTHOREL Francis.
**ECOLES** : Vice-président : M. BERNARD-BEAUBOIS Henri.
**HYGIENE ET SECURITE** : Vice-président : M. PUZENAT Lazare.
**AGRICOLE** : Vice-président : M. LOSSOIS Pierre.
**LOTISSEMENTS** : Vice-président : M. TOMASINI Jean.
**SERVICES CONCEDES** : Vice-président : M. MAINGON Henri.
**PERSONNEL** : Vice-président : M. HERON Marceau.
**AFFAIRES MILITAIRES** : Vice-président : M. MATHIEU Jean.
**SPORTS** : Vice-président : M. RINALDY Jean.
**JEUNESSE ET CULTURE** : Vice-président : Me GONTARD Monique.
**FETES** : Vice-président : M. BORGNE Albert.
**RELATIONS PUBLIQUES** (Bulletin municipal) : Vice-président : M. DUFAU Paul
**IMPOTS DIRECTS** : Vice-président : M. PUZENAT Lazare.
**ADMINISTRATIVE DES ELECTIONS** : Vice-président : M. PUZENAT Lazare.
**DEFENSE DE LA NATURE ET DE L'ENVIRONNEMENT** : Vice-président : M. RAMBOUR Jacques.
**JUMELAGE HERBLAY-TAUNUSSTEIN** : Vice-président : M. DUFAU Paul.


**SOCIÉTÉ GÉNÉRALE**
la Banque de ceux qui demandent plus
HERBLAY - Tél. : 997.15.84
21, rue du Général-de-Gaulle
COMPTES SUR LIVRET — PLANS D'EPARGNE LOGEMENT à 7 % NET D'IMPOT
PROGRAMMES D'EPARGNE « SEMAILLES »
BONS DE CAISSE ANONYMES — SERVICE DE COFFRES-FORTS

ERVICES TECHNIQUES MUNICIPAUX

# N° 14 / ANNÉE 1976

# ADMINISTRATION MUNICIPALE

## MAIRE

**Monsieur Roger BARAT**

## ADJOINTS

**M. Lazare PUZENAT**
**1er Adjoint Réglementaire**

**M. Jacques BOUCLY**
**2e Adjoint Réglementaire**

**M. Francis BOTHOREL**
**3e Adjoint Réglementaire**

**M. Jean TOMASINI**
**1er Adjoint Supplémentaire**

**M. Pierre LOSSOIS**
**2e Adjoint Supplémentaire**

**M. Henri MAINGON**
**3e Adjoint Supplémentaire**

## CONSEILLERS MUNICIPAUX

**MM Jean MATHIEU**
**Jacques AUTRAN**
**Emile FRANGEUL**
**André RAIBAUD**
**Henri BERNARD-BEAUBOIS**
**Jean RINALDY**
**Jacques RAMBOUR**
**Michel JANIAUD**
**Paul DUFAU**
**Gérard LUBRANO**
**Daniel TARPIN**
**Albert BORGNE**
**Jean-Claude CORDIER**
**Claude SAVOURAY**
**Gilbert TOUSSAINT**
**Mmes Micheline DIETRICH**
**Paulette ALEGRE**
**MM Marceau HERON**
**Georges LARKIN**
**Mme Monique GONTARD**

## RECEPTION DU MAIRE ET DES ADJOINTS

M. BARAT, Maire, Conseiller Général, reçoit sur rendez-vous le MARDI de 9 h à 11 h 30 - le SAMEDI de 15 h 30 à 17 h 30.
M. PUZENAT, Premier Adjoint : Reçoit sur rendez-vous les MARDIS et SAMEDIS
M. BOUCLY, Deuxième Adjoint : Reçoit sur rendez-vous.
M. BOTHOREL, Troisième Adjoint : Reçoit le SAMEDI de 16 h à 18 h sur rendez-vous.
M. TOMASINI, Premier Adjoint Supplémentaire : Reçoit sur rendez-vous
M. LOSSOIS, Deuxième Adjoint Supplémentaire : Reçoit sur rendez-vous
M. MAINGON, Troisième Adjoint Supplémentaire : Reçoit sur rendez-vous.

## COMMISSIONS MUNICIPALES

### PRESIDENT : M. BARAT Roger

**FINANCES :**
Vice-Président : M. BOUCLY Jacques
**TRAVAUX :**
Vice-Président : M. PUZENAT Lazare
**URBANISME ET ENVIRONNEMENT :**
Vice-Président : M. LOSSOIS Pierre
**LOGEMENT :**
Vice-Président : M. BOTHOREL Francis
**ECOLES :**
Vice-Président : M. BERNARD-BEAUBOIS Henri
**HYGIENE ET SECURITE :**
Vice-Président : M. PUZENAT Lazare
**AGRICOLE :**
Vice-Président : M. LOSSOIS Pierre
**LOTISSEMENTS :**
Vice-Président : M. TOMASINI Jean
**SERVICES CONCEDES :**
Vice-Président : M. MAINGON Henri
**PERSONNEL :**
Vice-Président : M. HERON Marceau
**AFFAIRES MILITAIRES :**
Vice-Président : M. MATHIEU Jean
**SPORTS :**
Vice-Président : M. RINALDY Jean
**JEUNESSE ET CULTURE :**
Vice-Président : Mme GONTARD Monique
**FETES :**
Vice-Président : M. BORGNE Albert
**RELATIONS PUBLIQUES (Bulletin Municipal) :**
Vice-Président : M. DUFAU Paul
**IMPOTS DIRECTS :**
Vice-Président : M. PUZENAT Lazare
**ADMINISTRATIVE DES ELECTIONS :**
Vice-Président : M. PUZENAT Lazare
**DEFENSE DE LA NATURE ET DE L'ENVIRONNEMENT :**
Vice-Président : M. RAMBOUR Jacques
**JUMELAGE HERBLAY-TAUNUSSTEIN :**
Vice-Président : M. DUFAU Paul

**Société Générale**
UNE BANQUE, DES HOMMES, DES SOLUTIONS
HERBLAY
21, rue du Général-de-Gaulle
Tél. : 997.15.84

# Herblay

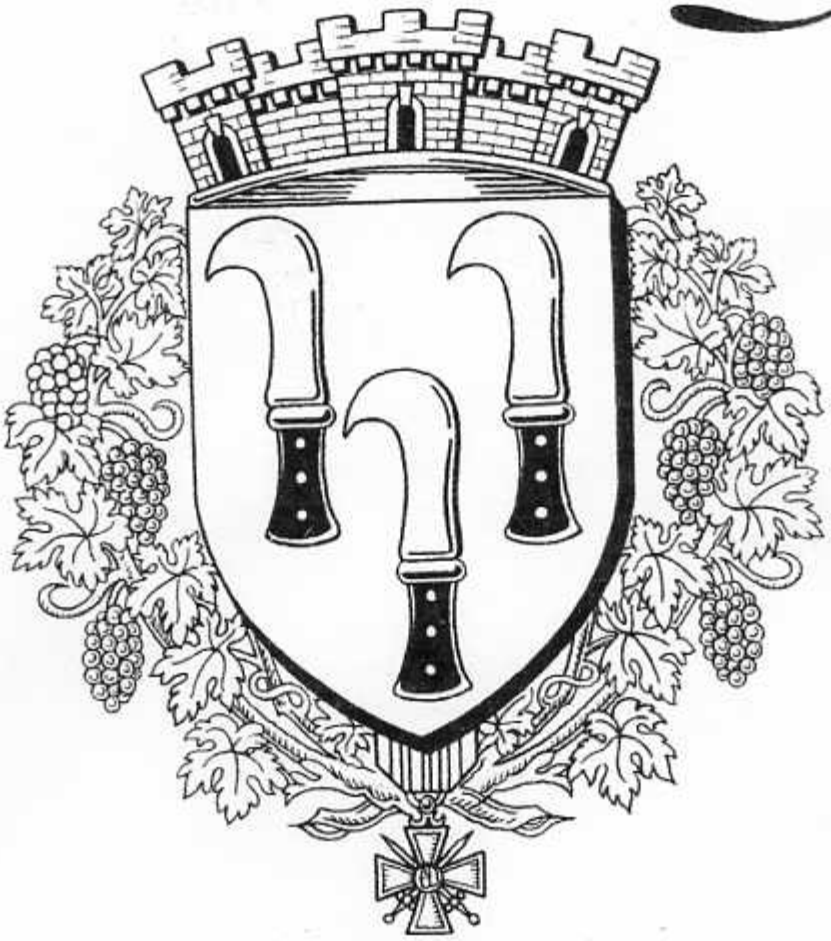

**NUMÉRO 16**

**ANNÉE**

**1978**

# ADMINISTRATION MUNICIPALE

**MAIRE**
M. Roger BARAT

**ADJOINTS**
M. Lazare PUZENAT
1er adjoint réglementaire
M. Jacques BOUCLY
2e adjoint réglementaire
M. Francis BOTHOREL
3e adjoint réglementaire
M. Henri MAINGON
4e adjoint réglementaire
M. Jean BONDOUX
1er adjoint supplémentaire
M. Jean-Pierre DELALANDE
2e adjoint supplémentaire
M. Gérard LUBRANO
3e adjoint supplémentaire
M. Jacques AUTRAN
4e adjoint supplémentaire

**CONSEILLERS MUNICIPAUX**
M. Georges ABAD
M. Pierre BAILLY
M. Marcel BERGER
M. Henri BERNARD-BEAUBOIS
M. Albert BORGNE
M. Gilles CARRE
M. Robert CAYRON
Mme Micheline DIETRICH
M. Paul DUFAU
M. Etienne GEOFFROY
Mme Monique GONTARD
Mme Mary-Claude LAVAL
Mme Mireille MARTIN
M. Jean MATHIEU
M. Alain PLUZANSKI
M. Jacques RAMBOUR
M. Gilbert TOUSSAINT
M. Gérard TRABBIA

## RECEPTION DU MAIRE ET DES ADJOINTS

M. BARAT, Maire, Conseiller Général, reçoit sur rendez-vous : le mardi de 10 h à 11 h 30 et le jeudi de 18 h à 19 h 30

**MAIRES ADJOINTS**
M. PUZENAT reçoit sur rendez-vous les mardi - vendredi de 10 h à 12 h
M. BOUCLY reçoit sur rendez-vous
M. BOTHOREL reçoit sur rendez-vous
M. MAINGON reçoit sur rendez-vous
M. BONDOUX reçoit sur rendez-vous
M. DELALANDE reçoit sur rendez-vous
M. LUBRANO reçoit sur rendez-vous
M. AUTRAN reçoit sur rendez-vous le jeudi de 18 h à 20 h

M. Jean-Pierre DELALANDE, député et adjoint au maire, reçoit :
- en mairie le 4e samedi de 14 h à 15 h
- à sa permanence, 6, rue de la Marne, Herblay, Tél. : 997.47.96, sans rendez-vous le lundi de 11 h à 12 h - sur rendez-vous le lundi de 15 h à 18 h

## COMMISSIONS MUNICIPALES

**Président : M. Roger BARAT**

**FINANCES** : Vice-président, M. Jacques BOUCLY

**TRAVAUX** : Vice-présidents, MM. Lazare PUZENAT, Jacques AUTRAN

**URBANISME - ENVIRONNEMENT - ECOLOGIE** : Vice-présidents, MM. Henri MAINGON - Francis BOTHOREL - Jacques RAMBOUR

**LOGEMENT** : Vice-président, M. Francis BOTHOREL

**ECOLES** : Vice-président, M. Henri BERNARD-BEAUBOIS

**HYGIENE ET SECURITE** : Vice-présidents, MM. Lazare PUZENAT - Gérard TRABBIA

**SERVICES CONCEDES** : (cimetière - marché) : Vice-président, M. Jacques AUTRAN

**PERSONNEL** : Vice-président, M. Francis BOTHOREL

**SPORTS** : Vice-président, M. Gérard LUBRANO

**JEUNESSE ET CULTURE** : Vice-présidents, MM. Jean BONDOUX - Pierre BAILLY

**FETES** : Vice-président, M. Albert BORGNE

**RELATIONS PUBLIQUES** (bulletin municipal) : Vice-présidents, M. Jean-Pierre DELALANDE - Mme Monique GONTARD

**IMPOTS DIRECTS** : Vice-président, M. Lazare PUZENAT

**AFFAIRES SOCIALES ET TROISIEME AGE** : Vice-présidents, MM. Paul DUFAU - Jean-Pierre DELALANDE

**Miroiterie - vitrerie de Conflans**
**7, avenue Jacqueline - quartier Chennevières - Tél. : 919.24.71**
Verre à vitre - Doubles-vitrages - Survitrages
Stores - Matériel de magasins - Etalage - Bris de glaces
TRAVAUX DE BATIMENT - AGENCEMENT DE MAGASINS
**GROS** **DETAIL**

# HERBLAY

N° 17

DÉCEMBRE 1979

• RÉSIDENCE DES PERSONNES AGÉES

# ADMINISTRATION MUNICIPALE

**MAIRE**

M. Roger BARAT

**ADJOINTS**

M. Lazare PUZENAT
*1er adjoint réglementaire*
M. Jacques BOUCLY
*2e adjoint réglementaire*
M. Francis BOTHOREL
*3e adjoint réglementaire*
M. Henri MAINGON
*4e adjoint réglementaire*
M. Jean BONDOUX
*1er adjoint supplémentaire*
M. Jean-Pierre DELALANDE
*2e adjoint supplémentaire*
M. Jacques AUTRAN
*3e adjoint supplémentaire*
M. Paul DUFAU
*4e adjoint supplémentaire*

**CONSEILLERS MUNICIPAUX**

MM. Georges ABAD
Pierre BAILLY
Marcel BERGER
Henri BERNARD-BEAUBOIS
Albert BORGNE
Gilles CARRE
Robert CAYRON
Mme Micheline DIETRICH
M. Etienne GEOFFROY
Mmes Monique GONTARD
Marie-Claude LAVAL
M. Gérard LUBRANO
Mme Mireille MARTIN
MM. Jean MATHIEU
Alain PLUZANSKI
Jacques RAMBOUR
Gilbert TOUSSAINT
Gérard TRABBIA

## Réception du Maire et des adjoints

M. BARAT **Maire - Conseiller général,** reçoit sur rendez-vous le mardi de 10 h à 11 h 30 le jeudi de 18 h à 19 h 30

**Maires-adjoints**

M. PUZENAT reçoit sur rendez-vous les mardis - vendredis de 10 h à 12 h
M. BOUCLY reçoit sur rendez-vous
M. BOTHOREL reçoit sur rendez-vous
M. MAINGON reçoit sur rendez-vous
M. BONDOUX reçoit sur rendez-vous
M. DELALANDE reçoit sur rendez-vous
M. AUTRAN reçoit sur rendez-vous le jeudi de 18 h à 20 h
M. DUFAU reçoit sur rendez-vous
M. DELALANDE Jean-Pierre **Député et adjoint au maire** - reçoit
en mairie - le 4e samedi de 14 h à 16 h
*à sa permanence* 19 rue du Vivier - HERBLAY - Tél. 997.47.96
sans rendez-vous le lundi de 11 h à 12 h
sur rendez-vous le lundi de 15 h à 18 h
*au groupe « Les Noquettes »* Bureau du gardien
2e vendredi de chaque mois de 14 h 30 à 16 h 30

## Commissions municipales

*Président* : M. Roger BARAT

**FINANCES :** *Vice-président* : M. Jacques BOUCLY
**TRAVAUX :** *Vice-Présidents* : MM. Lazare PUZENAT, Jacques AUTRAN
**URBANISME - ENVIRONNEMENT - ECOLOGIE :**
*Vice-Présidents* : MM. Henri MAINGON - Francis BOTHOREL - Jacques RAMBOUR
**LOGEMENT :** *Vice-Président* : M. Francis BOTHOREL
**ECOLES :** *Vice-Président* : M. Henri BERNARD-BEAUBOIS
**HYGIENE ET SECURITE :** *Vice-Présidents* : MM. Lazare PUZENAT - Gérard TRABBIA
**SERVICES CONCEDES (cimetière - marché) :** *Vice-président* : M. Jacques AUTRAN
**PERSONNEL :** *Vice-Président* : M. Francis BOTHOREL
**SPORTS :** *Vice-Président* : M. Georges ABAD
**JEUNESSE ET CULTURE :** *Vice-présidents* : MM. Jean BONDOUX - Pierre BAILLY
**FETES :** *Vice-Président* : M. Albert BORGNE
**RELATIONS PUBLIQUES (bulletin municipal) :**
*Vice-présidents* : M. Jean-Pierre DELALANDE - Mme Monique GONTARD
**IMPOTS DIRECTS :** *Vice-Président* : M. Lazare PUZENAT
**AFFAIRES SOCIALES ET TROISIEME AGE :**
*Vice-présidents* : MM. Paul DUFAU - Jean-Pierre DELALANDE
**JUMELAGE HERBLAY - TAUNUSSTEIN :** *Vice-président* : M. Paul DUFAU

*DOUBLE-VITRAGE - SURVITRAGE - VERRE A VITRE - GLACES*
*TRANSFORMATION DE MAGASIN*
**GROS** **DETAIL**
**miroiterie-vitrerie de Conflans**
**7, avenue-Jacqueline - Tél. : 919.24.71**
*MENUISERIE ALUMINIUM* *STORES*

# HERBLAY

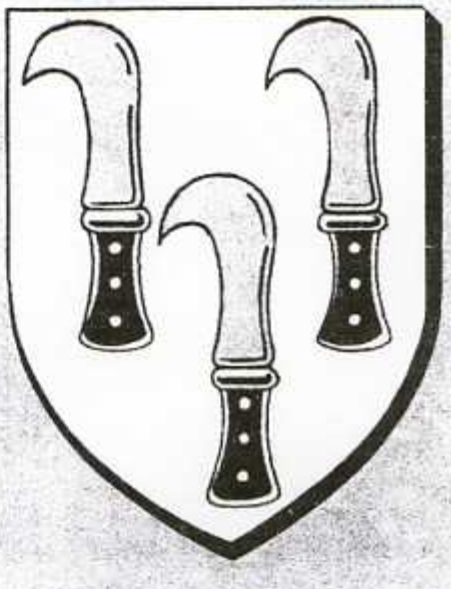

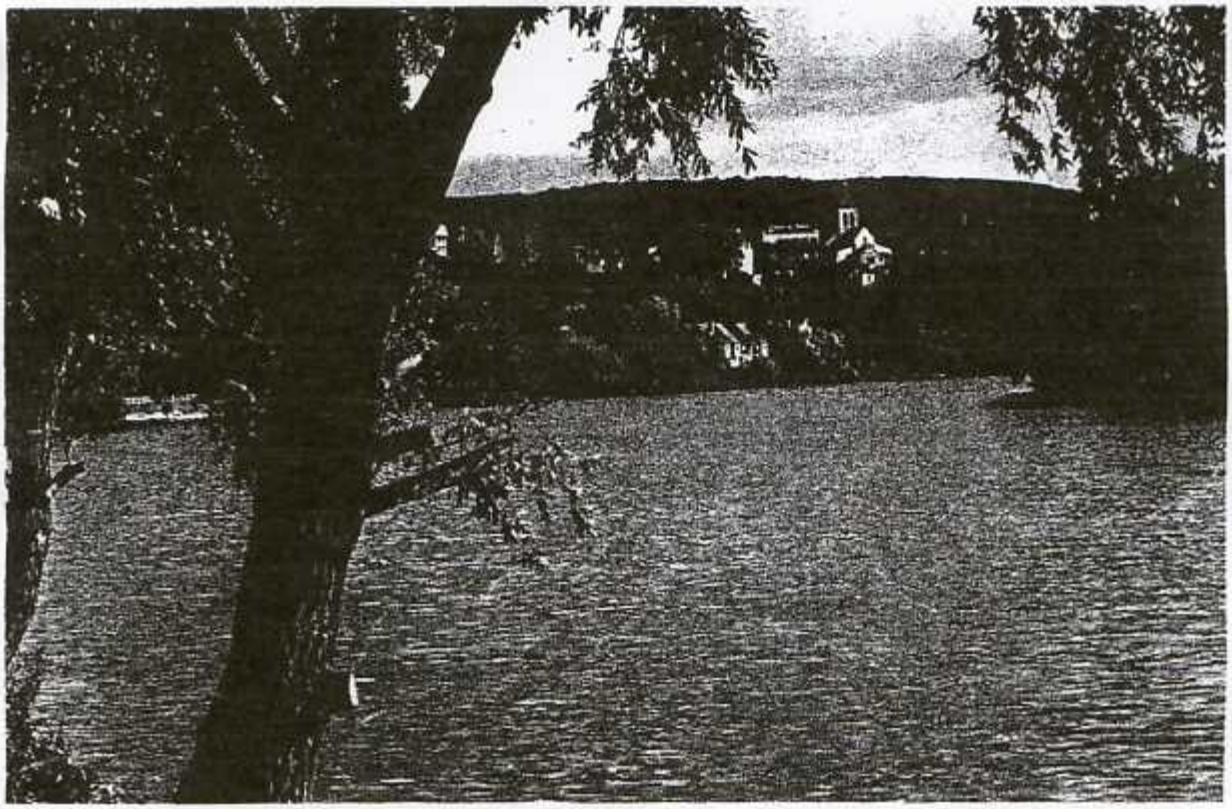

N° 18
DECEMBRE 1980

LES BORDS
DE LA SEINE

# ADMINISTRATION MUNICIPALE

## A MUNICIPALITE

**AIRE**

Roger BARAT

**JOINTS**

Lazare PUZENAT
*adjoint réglementaire*
Jacques BOUCLY
*adjoint réglementaire*
Francis BOTHOREL
*adjoint réglementaire*
Henri MAINGON
*adjoint réglementaire*
Jean BONDOUX
*adjoint supplémentaire*
Jean-Pierre DELALANDE
*adjoint supplémentaire*
Jacques AUTRAN
*adjoint supplémentaire*
Paul DUFAU
*adjoint supplémentaire*

**NSEILLERS MUNICIPAUX**

M Georges ABAD
Pierre BAILLY
Marcel BERGER
Henri BERNARD-BEAUBOIS
Albert BORGNE
Gilles CARRE
Robert CAYRON
me Micheline DIETRICH
Etienne GEOFFROY
mes Monique GONTARD
Marc-Claude LAVAL
Gérard LUBRANO
me Mireille MARTIN
M Jean MATHIEU
Alain PLUZANSKI
Jacques RAMBOUR
Gilbert TOUSSAINT
Gérard TRABBIA

## Réception du Maire et des adjoints

M BARAT **Maire - Conseiller général,** reçoit sur rendez-vous le mardi de 10 h à 11 h 30 le jeudi de 18 h à 19 h 30

**Maires-adjoints**

M PUZENAT reçoit sur rendez-vous les mardis - vendredis de 10 h à 12 h
M BOUCLY reçoit sur rendez-vous
M BOTHOREL reçoit sur rendez-vous
M MAINGON reçoit sur rendez-vous
M BONDOUX reçoit sur rendez-vous
M DELALANDE reçoit sur rendez-vous
M AUTRAN reçoit sur rendez-vous le jeudi de 18 h à 20 h
M DUFAU reçoit sur rendez-vous
M DELALANDE Jean-Pierre **Député et adjoint au maire** - reçoit
en mairie - le 4e samedi de 14 h à 15 h 30
à sa permanence 19 rue du Vivier - HERBLAY - Tél 997 47 96
sans rendez-vous le lundi de 11 h à 12 h
sur rendez-vous le lundi de 15 h à 18 h
au groupe «Les Vaquettes» Bureau du gardien
2e vendredi de chaque mois de 14 h 30 à 15 h 30

## Commissions municipales

*Président* M Roger BARAT

**FINANCES :** *Vice-président* M Jacques BOUCLY
**TRAVAUX :** *Vice-Présidents* MM Lazare PUZENAT Jacques AUTRAN
**URBANISME - ENVIRONNEMENT - ECOLOGIE :**
*Vice-Présidents* MM Henri MAINGON - Francis BOTHOREL - Jacques RAMBOUR
**LOGEMENT :** *Vice-Président* M Francis BOTHOREL
**ECOLES :** *Vice-Président* M Henri BERNARD-BEAUBOIS
**HYGIENE ET SECURITE :** *Vice-Présidents* MM Lazare PUZENAT - Gérard TRABBIA
**SERVICES CONCEDES (cimetière - marché) :** *Vice-président* M Jacques AUTRAN
**PERSONNEL :** *Vice-Président* M Francis BOTHOREL
**SPORTS :** *Vice-Président* M Georges ABAD
**JEUNESSE ET CULTURE :** *Vice-présidents* MM Jean BONDOUX - Pierre BAILLY
**FETES :** *Vice-Président* M Albert BORGNE
**RELATIONS PUBLIQUES :**
*Vice-présidents* M Jean-Pierre DELALANDE Mme Monique GONTARD
**IMPOTS DIRECTS :** *Vice-Président* M Lazare PUZENAT
**AFFAIRES SOCIALES ET TROISIEME AGE :**
*Vice-présidents* MM Paul DUFAU - Jean-Pierre DELALANDE
**JUMELAGE HERBLAY - TAUNUSSTEIN :** *Vice-président* M Paul DUFAU